

MONITOR DE LA FRONTERA

Año 2, Número 08
Agosto 2019

Desarrollo Territorial

El 76.9% de las localidades agropecuarias de la Zona Fronteriza enfrentan sequía absoluta. El almacenaje hídrico se encuentra por debajo de 25 mm, presentando la situación más crítica Montecristi (0.0 mm almacenado), Neyba (0.2 mm) y Jimaní (1.2 mm), con pérdidas a ganaderos y agricultores ([ONAMET](#)).

El plan maestro para el desarrollo turístico de Pedernales se enfoca en un modelo ecológico y de circuitos, apostando a un turismo de aventura y de alto estándar. Figura el circuito de Bahía de las Águilas, Laguna de Oviedo y el Hoyo de Pelempito, que aprovecha la amplia biodiversidad y la variedad de microclimas de la zona. El plan contempla la construcción de infraestructura vial, parques de generación eléctrica y habilitación de servicios básicos, y fue elaborado en acción participativa de grupos sociales y/o ambientales de Pedernales, con expertos en turismo, medioambiente y obras públicas ([Presidencia](#)).

Gobierno incentiva buena práctica de salud y sostenibilidad ambiental con la entrega de estufas y cilindros de gas en Loma de Cabrera, Manuel Bueno, El Pino, La Luisa, La Jagua, El Aguacate. La iniciativa elimina 700 fogones de leña y carbón en comunidades de Dajabón, en una zona donde en 2010, el 22.9% de los hogares utilizaba carbón y leña para cocinar sobrepasando el registro a nivel nacional de 11.5% ([INVI](#); [ONE](#)).

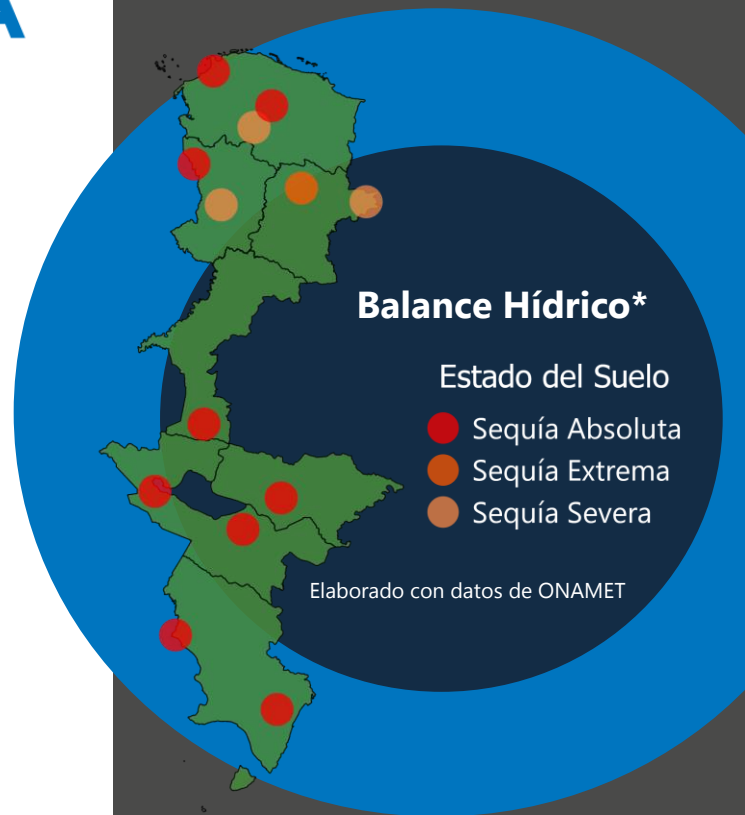

DIFUSIÓN DEL



El Fondo Especial para el Desarrollo Agropecuario impulsa la actividad agrícola con la entrega RD\$4,056,068.41 en Elías Piña y Bahoruco, en el marco de las visitas sorpresas. RD\$1,613,799.91 en Macasías, Elías Piña, entregados a la Cooperativa Agropecuaria Las Dos Bocas para la compra de insumos, equipos y elementos piscícolas para la mejora de un proyecto en desarrollo. RD\$2,442,268.50 en Neyba, en un cuarto desembolso para el fomento de 1,800 tareas sembradas de mango. A agosto de 2019, estas provincias han sido receptoras de RD\$ 4,734,812,157.56 (62.8% destinado a proyectos productivos) en un total de 21 *visita sorpresa* -10 en Elías Piña y 11 en Bahoruco- ([FEDA](#); [MAPRE](#)).

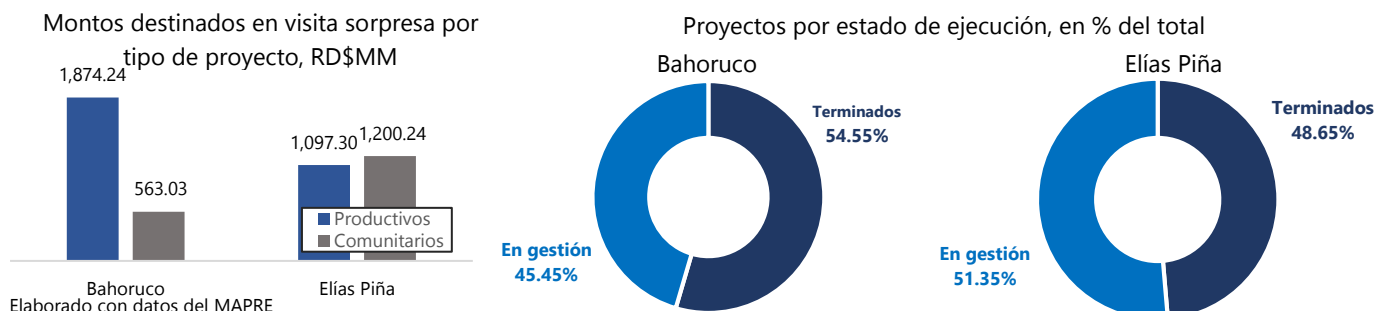

Unas 1,329 familias de Montecristi y Valverde son beneficiadas con la entrega de 1,591 títulos de tierras y solares. Se estima que favorecerá a parcelas en plena etapa de producción de arroz, plátano, guineo, yuca y aguacate, y brindará seguridad jurídica, acceso al crédito formal y mayor valorización de los inmuebles, beneficiando de forma indirecta a más de 5,316 a parceleros y residentes en comunidades de la zona. ([Presidencia](#)).

Comercio Transfronterizo

La Dirección General de Aduanas actualiza los formularios operativos en las administraciones aduanales de Dajabón, Elías Piña, Jimaní y Pedernales. La actualización incluye formularios de pago *Impuesto de Salida*, permiso para la *Entrada de Vehículos Extranjeros* a Territorio Dominicano y *Relación de Equipajes Retenidos* a Pasajeros; en un nuevo formato que vuelve más efectivo el control aduanal por la mayor precisión de la información y la transcripción al francés ([DGA](#)).

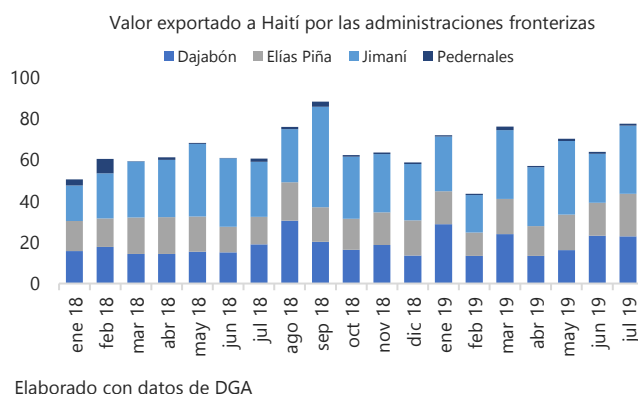

Crece 17.2% el valor exportado por la administración de Dajabón en el 2^{do} trimestre de 2019 respecto al mismo periodo en 2018. Las ventas hacia Haití habían disminuido 20.4% en relación al trimestre previo, tras una caída de 27.7% ▼ las exportaciones de bienes de capital, 21.7% ▼ bienes de

consumo, y 15.9%▼ las materias primas que representan el 60% del valor exportado a Haití por esta administración (DGA; CDN).

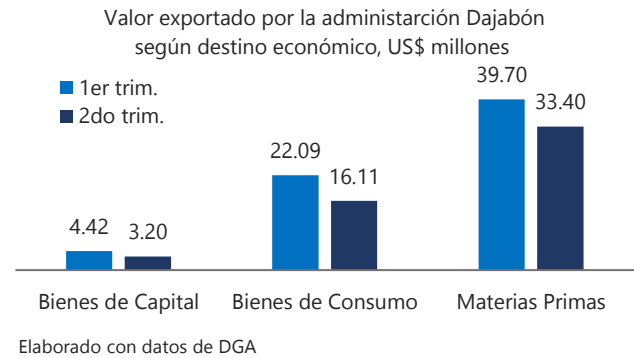
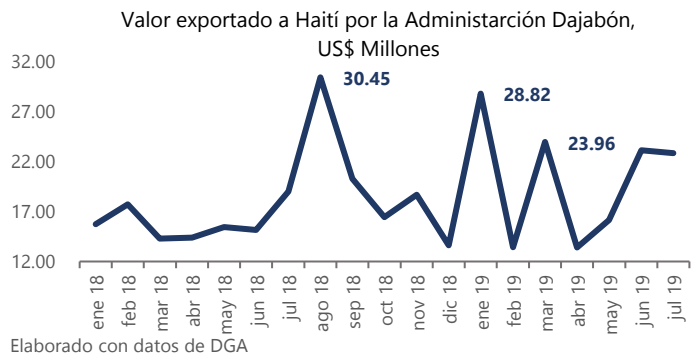

Cae en 50% las transacciones del mercado de Dajabón por menor participación de compradores y vendedores haitianos de un estimado de flujo comercial que supera los RD\$10 millones, los lunes y viernes en que opera el mercado. La Asociación de vendedores de Dajabón lo atribuye a la difícil situación económica de Haití, con fuerte depreciación y reducción del circulante (Diario Libre).

Inversión en Frontera

Montecristi se consolida como provincia líder en energía renovable con un aporte nacional de 208 megavatios de energía solar. El Parque Fotovoltaico Montecristi Solar en Guayubín -el más grande del Caribe- cuenta con una capacidad de 58 megavatios y una producción energética de aproximadamente 103,000 megavatios por hora, beneficiando a más de 50,000 hogares. La inversión en redes eléctricas es de RD\$785 millones con una cobertura de 16,000 familias y empresas con servicio energético las 24 horas en Montecristi (Presidencia).

Tabla 1. Parques y plantas fotovoltaicas en Montecristi

Plantas	Localidad	Capacidad
Parque Fotovoltaico Montecristi Solar	Guayubín	58
Planta Agua Clara	Hatillo Palma	50
Planta PECASA	El Copey	50
Planta Guanillo	Villa Vázquez	50

Elaborado en base a nota de prensa de [Presidencia](#).

Seguridad y Migración

El Cuerpo Especializado en Seguridad Fronteriza Terrestre incautó 145 galones de combustibles que eran trasladados de contrabando a Haití por la frontera. Las retenciones se producen en medio de escasez de carburantes en Haití, cuyas incautaciones disminuyen significativamente del 1er al 2do trimestre de 2019 -pasan de 695 a 54 galones (92.2%) (Ministerio de Defensa).